

kwh

120,000

100,000

80,000

60,000

40,000

20,000

0

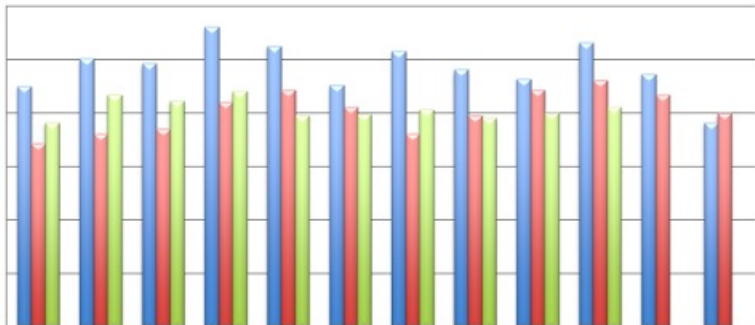

	4月	5月	6月	7月	8月	9月	10月	11月	12月	1月	2月	3月
--	----	----	----	----	----	----	-----	-----	-----	----	----	----

■平成27年	89,992	100,238	98,430	111,869	104,874	90,191	102,937	96,129	92,814	106,325	94,547	76,493
■平成28年	68,695	72,092	74,057	83,986	88,398	82,051	72,070	79,101	88,703	92,344	86,658	79,687
■平成29年	76,449	86,914	84,449	88,019	79,018	79,481	81,155	78,065	80,093	81,986		